인력 개발과 활용

MANPOWER

1주차 1차시 | HRD 개관 (1)

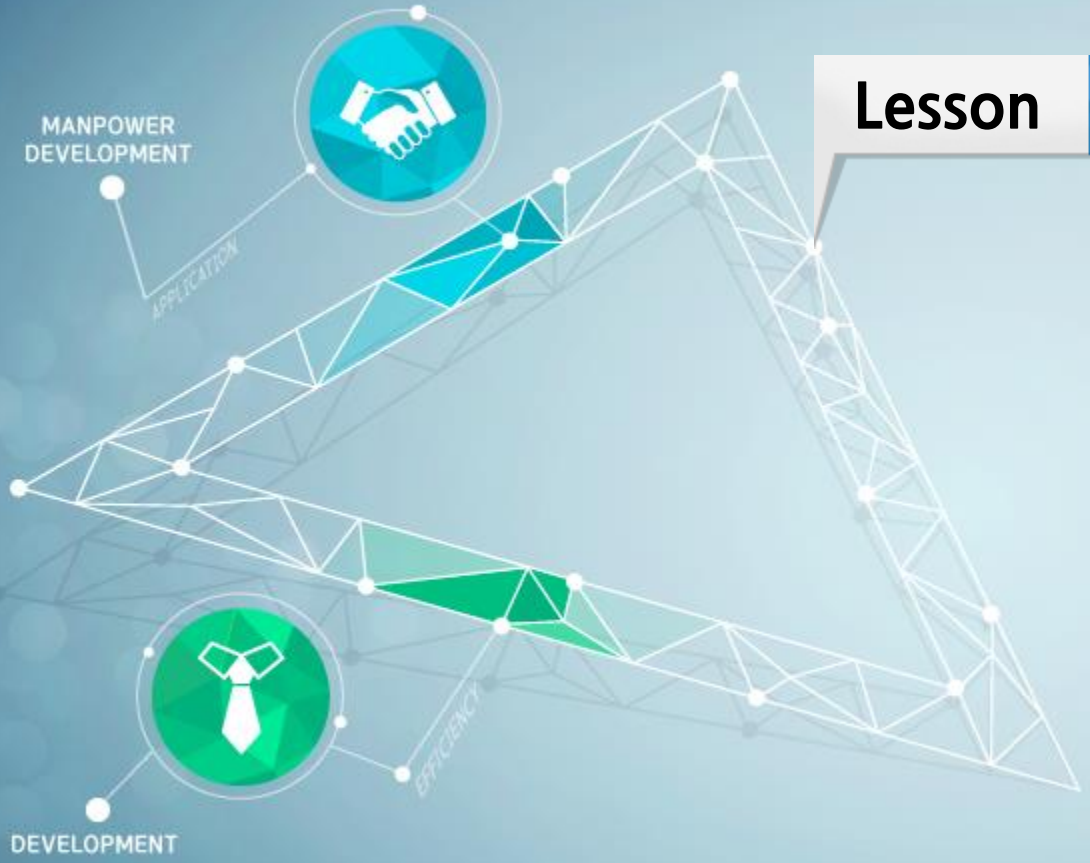

Lesson 01

경영학

1. 경영학

가. Introduction of HR development

HRD = 학습 + 변화

HRD

- 조직 구성원들이 학습을 통해 현 상태에서 이상적(Ideal)상태로 Transformation되는 것

1. 경영학

가. Introduction of HR development

- Relationship Between Management and Human Resource

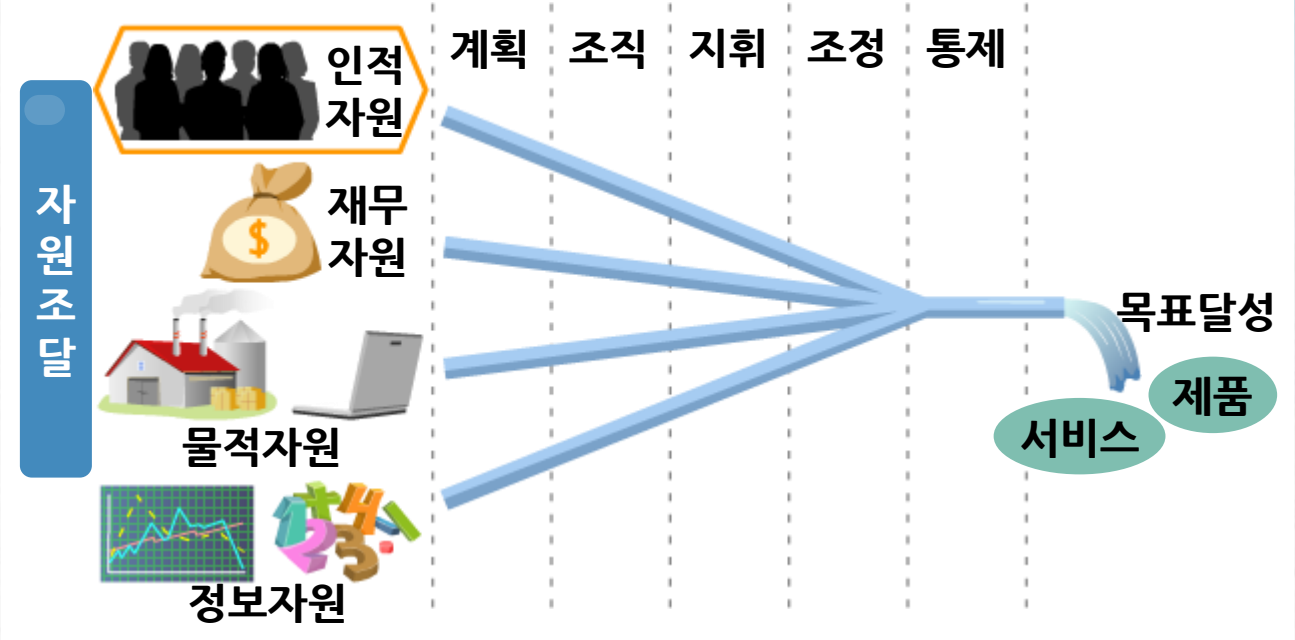

1. 경영학

가. Introduction of HR development

- What's Management?

Input-Transformation-Output

Transformation

Fusion = 1+1 < 새로운 무엇

1. 경영학

나. What is Management(경영학)?

경영학		
	마케팅	마케팅구조론, 시장조사론, 광고론, 소비자행동론 등
	생산관리	생산일정 및 계획, 품질관리, 공정관리, 재고관리 등
	재무관리	투자론, 증권시장론, 기업재무 등
	회계학	재무회계, 관리회계, 전산회계, 회계정보시스템 등
	인사조직	**조직행동론, 조직론, 노사관계론, 산업 및 조직심리학, 인사관리 등**
	경영정보시스템	시스템분석 및 설계, 시스템개발, 정보감사 등
	국제경영	외환론, 국제재무, 국제마케팅 등

1. 경영학

다. 경영학이란?

경영학(經營學. Business administration)

- 경영학의 연구 분야는 넓게는 국민 경제
- 좁게는 회사에서 발생되는 실제적 문제들임
- 경제학에서 독립된 학문
- 경제학의 응용학문

다른 학문과의 차이점

- 성과를 중시함
- 종속변수에 성과(Performance)가 있어야 좋음
  - 예 조직성과, 업무성과, 직무만족, 이직의도 등

1. 경영학

라. 경영학의 분류

1. 경영 전략
2. 경영 과학
3. 계량의사결정론
4. 조직론
5. 인사 조직
   - HRD(인적자원개발), HRM(인적자원관리), OB(조직행동), 노사관계론

1. 경영학

라. 경영학의 분류

6 생산 관리

7 마케팅

8 경영 정보 시스템

9 회계학

10 재무관리

1. 경영학

마. 조직행동(OB) vs 조직이론(OT)

조직행동(OB)

조직 내에서 인간의 행동, 태도, 성과를 연구하는 분야
(Micro Approach)

조직이론(OT)

조직과 조직 내외의 환경과의 관계에서 특별히 조직 전체를 연구하는 분야
(Macro Approach)

- Micro level : 개인수준
- Meso level : 팀 수준
- Macro level : 조직 수준

HLM을 통해 실증적으로 분석

1. 경영학

마. 조직행동(OB) vs 조직이론(OT)

- 조직개발(Organization Development : OD)
  - 「상황변화에 대한 적응력을 가짐과 동시에 개인과 일(업적)이 참다운 의미에서 효과적으로 결합되는 활발한 조직 만들기」라 할 수 있음
    - Macro level ➡ 조직 개발
  - 그 때문에 Total System적 사고방식에서 개개의 관리기술과 제도, 교육훈련과 서베이 등을 유기적으로 통합하여 행동과학과 경영과학을 조합하고 적용하여 조직의 전체 레벨에서의 기능혁신을 Systematic하게 실현하려는 움직임을 말함

인적자원 개발의 기반 : 행동과학, 시스템 이론, RBV

마. 조직행동(OB) vs 조직이론(OT)

조직개발(Organization Development : OD)

광의	협의
조직에 관한 구조와 풍토의 양 측면에서 개혁하는 경우	조직에 관한 풍토적 측면에서의 변혁만을 말함

실제	풍토개발과 구조혁신이 함께 이루어지는 경우가 많음
이론적	조직풍토 또는 조직문화의 변혁이 조직개발의 주요 내용임

마. 조직행동(OB) vs 조직이론(OT)

- 조직개발(Organization Development : OD)
  - 구체적인 방법의 예로는 **격자(格子 : Grid) 조직개발**이 있음

격자(그리드) 조직개발

- 블레이크(Blake, R.)와 모우턴(Mouton, J.)의 관리격자(Managerial Grid)를 바탕으로 개발한 조직개발기법
- 개인조직수준의 '이상적 조직모형'을 실현하기 위하여 다양한 능력측정 도구와 개인집단의 자기평가, 지식, 기술, 행동개발방법을 다양하게 활용
- **업무에 대한 관심과 인간에 대한 관심을 각 9단계로 구분**한 뒤 도표에 의해서 **관리행동이나 조직행동을 분석하고 9 × 9형이 되도록 훈련**해 나가는 기법

마. 조직행동(OB) vs 조직이론(OT)

- 조직개발(Organization Development : OD)
  - 구체적인 방법의 예로는 **격자(格子 : Grid) 조직개발**이 있음
    1. 그리드 세미나
    2. 팀워크의 개발
    3. 그룹간의 관계개선
    4. 이상적 모델의 구상
    5. 실시계획의 작성과 변혁활동의 수행
    6. 조직적인 평가 등의 각 단계로 구성됨

1. 경영학

마. 조직행동(OB) vs 조직이론(OT)

- 조직개발(Organization Development : OD)
  - 뛰어난 조직을 구성하고 지속해가기 위해서는 단지 형식적인 구조변혁만으로는 안 됨
    - 그것은 인간이라는 정신적 존재로 이루어진 조직의 근본적인 변혁이 조직개발에 불가결의 요소이기 때문임
    - 인공지능 로봇이 인간을 대신할 수 있을까?

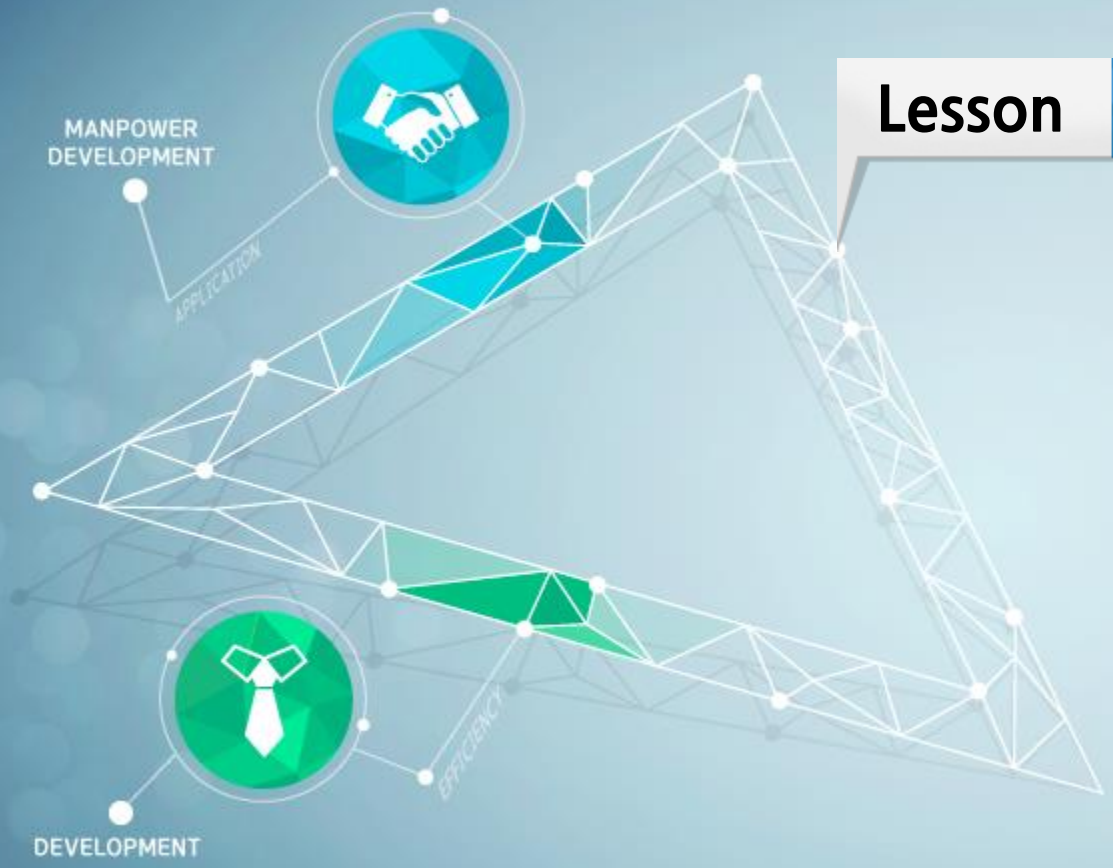

Lesson 02

인적자원관리 (HRM)

2. 인적자원관리(HRM)

가. 인적 자원 개발의 패러다임 변화

과학적 관리 경영
(Scientific Management)

인간관계 경영
(Human Relations M.)

조직구성원 중심의 경영
(Employee-Oriented M.)

- Ich -Du : 인격적, 주체
- Ich - Es : 비인격적, 객체

2. 인적자원관리(HRM)

가. 인적 자원 개발의 패러다임 변화

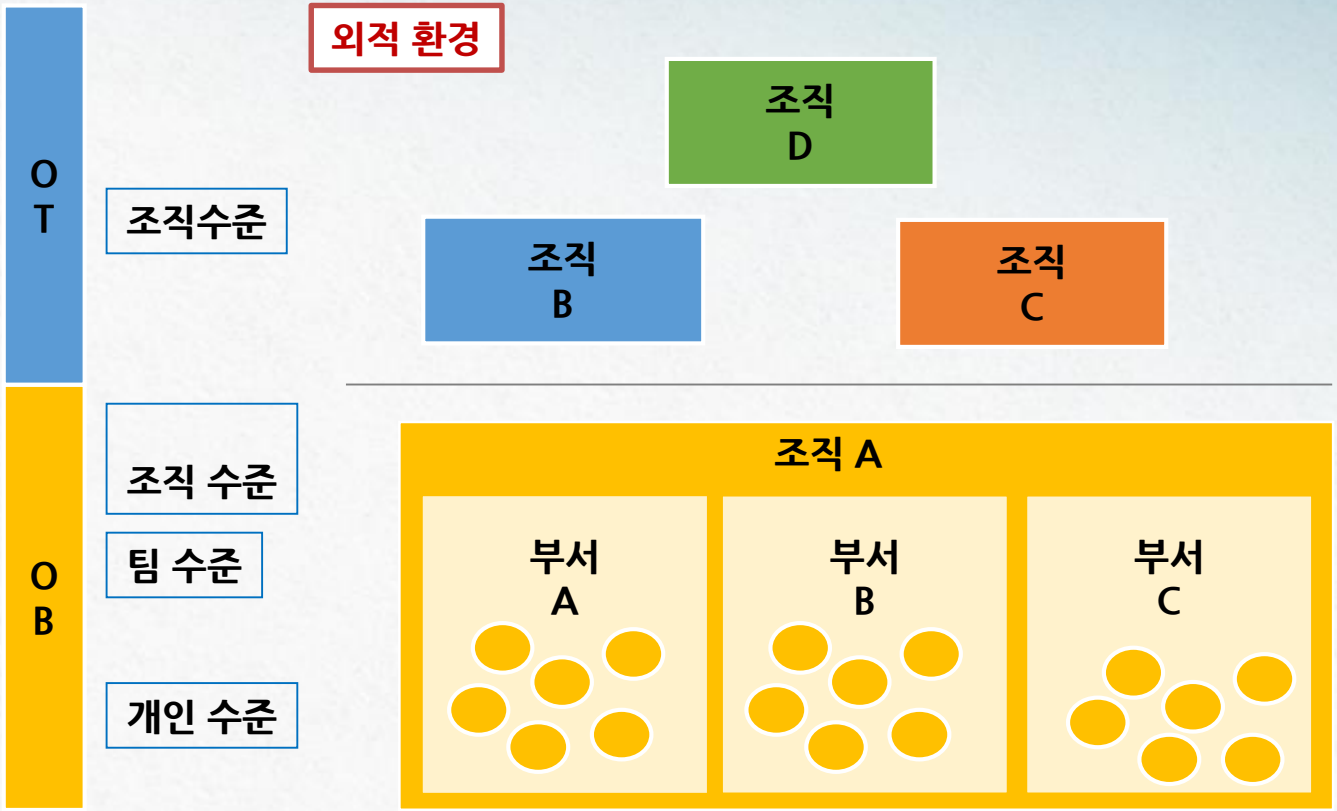

2. 인적자원관리(HRM)

나. Human Resource Management 인적 자원 경영

- 조직행동과 조직 이론의 이론적 기초에 기반을 둔 실무적인 연구
- 조직이라는 컨텍스트 내에서 조직 구성원의 행동, 태도, 그리고 성과에 영향을 미치는 정책과 실천적 시스템

2. 인적자원관리(HRM)

다. Strategic HR Management

외부환경의 영향(위협과 기회)

- 경제, 노동시장
- 정치적, 법적환경
- 산업과 경쟁
- 국제환경
- 사회적, 인구통계적
- 기술

기업의 전략

- 기타 기능별 전략 (마케팅, 생산 등)
- **인적자원 전략**
- 기타 사업부 전략 (제품별, 지역별 등)

확보 전략	유지 전략	방축 전략
인적자원 예측	오리엔테이션	해고
모집	교육훈련	계약종결
선발	급여 및 보상	조기퇴직
배치	복지후생	사직

유연성 추구

수직적 통합

수평적 통합

적합성 추구

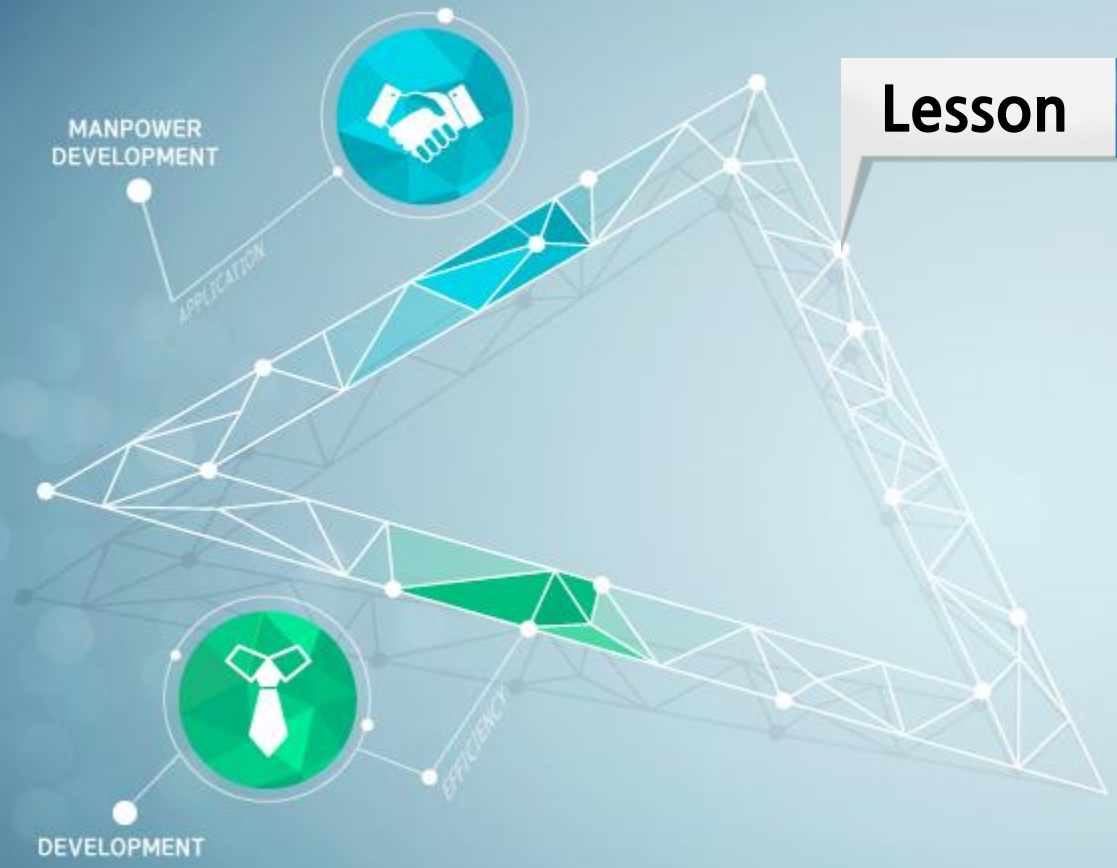

Lesson 03

인적자원개발 (HRD)

3. 인적자원개발(HRD)

- 인적자원개발(Human Resource Development : HRD)

인적자원 개발

- 조직이 그 구성원으로 하여금 현재 또는 미래에 필요한 능력을 개발하도록 하는 체계적이고 계획적인 활동을 말함
- 변화 + 학습 = HRD

- 교육훈련과 같은 의미로 사용되기도 하지만 조직개발과 경력개발 등을 포함하는 보다 넓은 의미로 쓰임

3. 인적자원개발(HRD)

- 인적자원개발(Human Resource Development : HRD)
  - 낮은 수준의 인적자원을 전환하여 사람을 더 가치 있고 효용 있는 사람으로 만드는 것
    - 개인, 조직, 그리고 사회적 만족을 모두 고려해야 함

따라서 교육대상자가 현재 처해있는 현재상태와 바라는 상태에 대한 다양한 니즈를 파악하여 충족시켜주는 것이 중요한 포인트임

➡ 현상태와 이상태의 Gap을 줄이는 것

  - 훈련(Training), 교육(Education)보다 폭넓은 의미
  - 학습자, 지도자, 학습내용, 매체 그리고 조직이 처한 환경의 상호작용적인 측면을 상당히 중요시함

3. 인적자원개발(HRD)

- 인적자원개발(Human Resource Development : HRD)

01 존슨(John E. Jones)

- "HRD란 무엇인가"라는 논문에서 HRD에 대해 정의
  - 조직 및 개인의 목표달성을 위하여 사람들의 직무관련능력을 조직적으로 확장하는 수단

3. 인적자원개발(HRD)

- 인적자원개발(Human Resource Development : HRD)

02 Nadler교수

- 미국의 조지워싱턴대학교의 명예교수
- 교육(Education), 훈련(Training), 개발(Development), 세 가지를 한데 묶어서 인적자원개발이라고 함
- 산업활동을 하기 위하여 필요한 3대 요소(3M : Man, Material, Money)에 착안

3. 인적자원개발(HRD)

- 인적자원개발(Human Resource Development : HRD)

02 Nadler교수

- 인적자원개발에 대해 정의
  - 직무수행의 개선이나 개인적 성장 가능성을 도모하기 위하여 특정기간 동안 고용주가 제공하는 조직화된 학습경험
    - 통섭적이고 시스템적인 학습을 통한 변화 = HRD
- 인적자원(Human Resource), 자연자원(Nature Resource), 재정자원(Financial Resource)을 개발할 필요
  - 자원개발적 측면에서 인적자원 개발이라는 용어를 사용하기 시작함

3. 인적자원개발(HRD)

인적자원개발(Human Resource Development : HRD)

Training	⊟ 현재의 직무 및 직무성과의 향상과 관련된 학습활동
Education	⊟ 확정된 가까운 미래의 직무에 대비한 학습활동
Development	⊟ 개인의 성장욕구와 조직이 미래에 나아갈 방향모색을 위한 학습활동

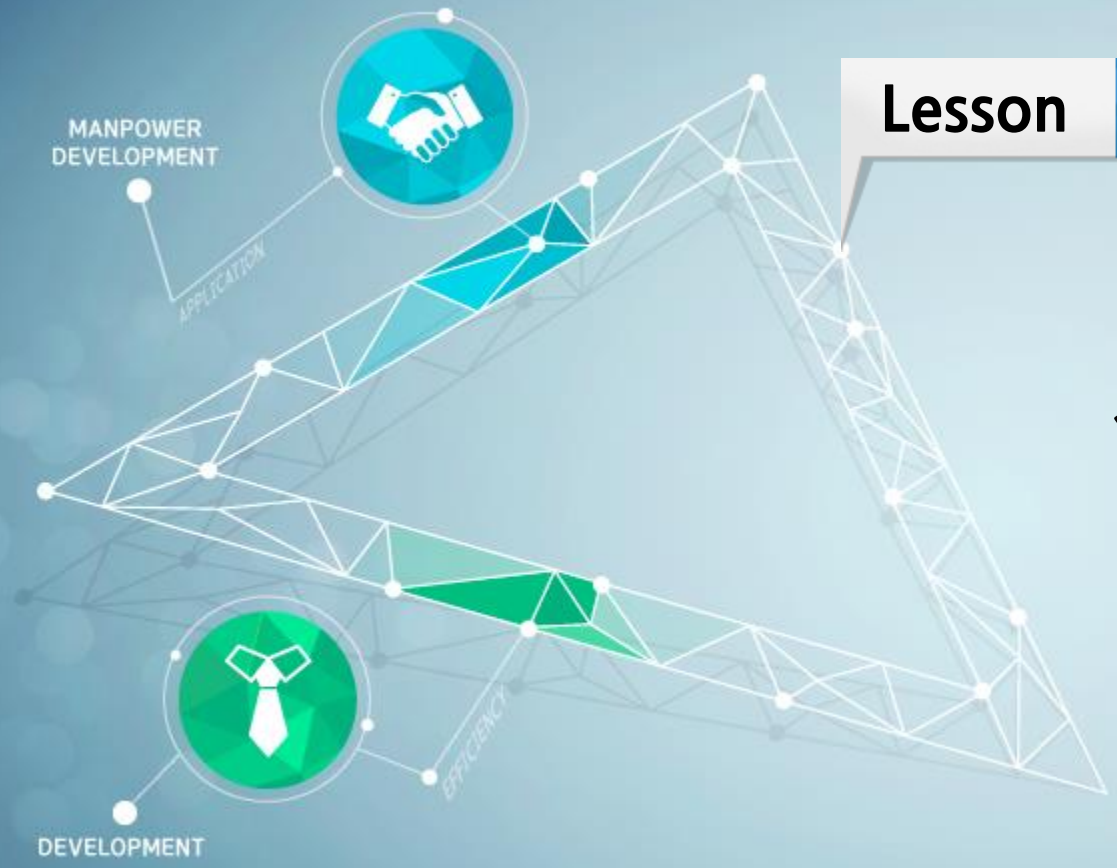

Lesson 04

인력자원 개발지수

4. 인적자원개발지수

HRD Index

HRD Index

- 한국직업능력개발원이 교육지수에 중점을 두고 한 국가경제의 총량적인 인적자원 축적량을 단일지수로 측정하는 지수
- 영문 머리글자를 따서 HRDI로 약칭
- 한국직업능력개발원이 인적자원관련 정책의 효과적인 수립 · 집행 · 평가, 학생 · 시민 · 산업계 등의 인적자원 현황 및 개발 과정 등을 파악할 수 있는 인적자원개발지표로 활용하기 위해 개발한 지수임

4. 인적자원개발지수

HRD Index

개발목적	▣ 국제연합개발계획(UNDP)이 매년 각국의 교육수준 · 국민소득 · 평균수명 등 3가지를 중심으로 인간개발성취 정도를 평가하는 지수인 인간개발지수(Human Development Index)의 한계를 보완

- 인적자원개발지수는 인간개발지수를 산출하는 3가지 요소 가운데 특히 교육지수에 중점을 둠
- 한 국가경제의 총량적인 인적자원 축적량을 단일지수로 측정하는 지수임

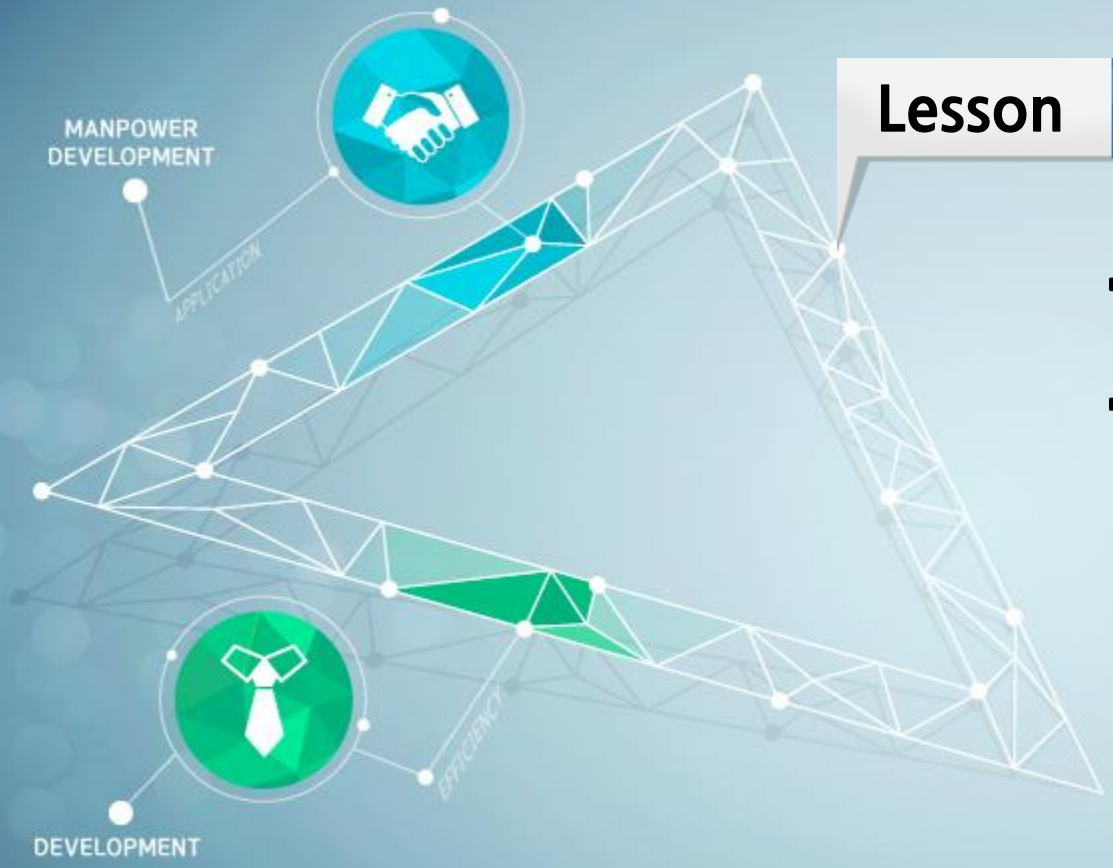

Lesson 05

스마트 3.0 통섭적 HRD

5. 스마트3.0 통섭적 HRD

통섭

- 본래 '큰 줄기를 잡는다'는 뜻
- 학문 간의 경계를 허물고 **지식을 대통합**하는 과정
- 사실 이 단어는 1840년 윌리엄 휘웰이 쓴 『귀납적 과학』에서 '컨실리언스(consilience)'로 처음 사용됐으나 20세기말까지는 크게 주목받지 못했음
  - 그러나 **1998년 에드워드 윌슨이 「통섭, 지식의 대통합」**에서 이 단어를 다시 사용하면서 널리 알려지기 시작
  - 이를 최재천 교수가 번역하면서 우리 사회에서도 유명해졌음

5. 스마트3.0 통섭적 HRD

최재천 교수의 통섭

- ‘자연과학과 인문학을 연결하는 통합 학문 이론’으로 표현
  - 이는 우주의 본질을 논리적 성찰을 통해 이해한 고대 그리스의 사상에 뿌리를 두고 있는 것
  - 현대에는 각자의 연구 활동으로 얻어진 사실들을 기반으로 학문을 통합적으로 연구하고 이해하려는 경향으로도 풀이됨

스마트 3.0 통섭적 HRD

- 여러 학문간의 융합을 통해 인적자원개발을 통섭적으로 접근하게 됨
- 1 + 1 =2가 되는 물리적 결합이 아닌 화학적 결합을 통하여 1+1 < 2 + @ 이상의 새로운 무엇을 창조해 내는 것

5. 스마트3.0 통섭적 HRD

농업사회	산업사회	정보사회	스마트 사회
⊟ 체력,근면 ⊟ 근면한 농부 ⊟ 공동체 의식	⊟ 제조기술 ⊟ 근면한 ⊟ 공장노동자 ⊟ 폐쇄적, 정형화	⊟ 디지털기술 ⊟ 지식역량보유 ⊟ 근로자 ⊟ 지식, 공유, 개방	⊟ 네트워크, ⊟ 개방적 협력 ⊟ 스마트IT ⊟ 창의적, 개방적 ⊟ 유연성, 창의성, ⊟ 인간중심

1. 스마트 시대의 HRD는 **통섭적인 조직구성원의 양성**을 목적으로 함
2. 스마트3.0 통섭적 HRD는 스마트 사회의 패러다임에 맞게 **스마트 형식의 교육, 개발, 훈련**이 이루어지게 됨

No Pain, No Gain!